

**Biuro Projektów Architektonicznych  
Ewa Radwan  
58-500 JELENIA GÓRA  
ul. Morcinka 46  
tel. 0-\*\*\*\*-75- 64-34-332**

**PROJEKT BUDOWLANY  
ANEKS**

**NAZWA OBIEKTU: Przebudowa wieży widokowej i dobudowa informacji  
turystycznej.  
ŻALUZJA PLATFORMY WIDOKOWEJ.**

**ADRES: Radomierz dz nr 269**

**INWESTOR : Gmina Janowice Wielkie**

Na podstawie art. 20 ust 4 Ustawy Prawo Budowlane oświadczam , że niniejszy projekt został wykonany zgodnie z zasadami wiedzy technicznej, przepisami i jest kompletny z punktu widzenia celu któremu ma służyć.

Projektantka:  
**mgr inż. arch Ewa Radwan**  
Uprawnienia budowlane w specjalności  
architektonicznej nr 2525/94

*mgr inż. arch. Ewa Radwan  
Uprawniony projektant branży  
architektonicznej, Nr upr. 2525/94  
ul. Morcinka 46, tel. 0\*75 64 34 332  
58-500 JELENIA GÓRA*

*Radwan*

JELENIA GÓRA , grudzień 2009 r.

## ZAWARTOŚĆ OPRACOWANIA

### Spis zawartości projektu str 1

#### Projekt budowlany część architektoniczna

1. Opis techniczny str 2
2. Izba zawodowa i uprawnienia projektantki str 3-4
3. Część rysunkowa
  - rzut platformy widokowej – str 5
  - przekrój 1-1 - str 6
  - elewacja południowo-wschodnia - str 7
  - elewacja południowo-zachodnia str 8
  - elewacja północno – zachodnia str 9

## OPIS TECHNICZNY DO PROJEKTU BUDOWLANEGO

### **Przeznaczenie i program użytkowy**

Celem niniejszego aneksu jest wykonanie żaluzji balustrady platformy widokowej przesłaniającej wgląd na nieruchomości znajdujące się w bezpośrednim sąsiedztwie wieży.

Dane techniczne żaluzji:

- długość - 28,33 m
- wysokość - 1,50 m

### **Forma architektoniczna żaluzji**

Konstrukcję żaluzji będą stanowiły ramy z profili stalowych mocowane do słupów balustrady platformy widokowej. Element przesłaniający stanowią deski mocowane w uchwytych stalowych do konstrukcji ram. Całość malowana w kolorze ciemny brąz.

### **Forma architektoniczna dobudowy**

Nawiązuje do architektury gotyckiej wystrojem elewacji i kształtem bryły. Tynki gładkie w kolorze kremowym.

### **Dostępność przez osoby niepełnosprawne.**

Nie dotyczy

### **Podstawowe dane technologiczne.**

Nie dotyczy

### **Wyposażenie instalacyjne.**

Nie dotyczy

### **Charakterystyka energetyczna obiektu.**

Nie dotyczy

### **Wpływ obiektu na środowisko i zdrowie ludzi.**

Nie ma negatywnego oddziaływania na środowisko.

### **Warunki ochrony przeciwpożarowej.**

Nie dotyczy

*mgr inż. arch. Ewa Radwan*  
Uprawniony projektant branży  
architektonicznej, Nr upr. 2525/94  
ul. Morcinka 46, tel. 0\*75 64 34 332  
58-500 JELENIA GÓRA

*Radwan*



IZBA ARCHITEKTÓW  
RZECZYPOSPOLITEJ POLSKIEJ

DOLNOŚLĄSKA OKRĘGOWA IZBA ARCHITEKTÓW

Wrocław, dnia 28.07.2009 r.

## ZAŚWIADCZENIE

Zaświadcza się, że Pani mgr inż. arch. Ewa Radwan posiadająca uprawnienia do pełnienia samodzielnych funkcji technicznych w budownictwie w specjalności architektonicznej bez ograniczeń nr 2525/94 wydane przez Urząd Wojewódzki w Jeleniej Górze, Wydział Gospodarki Przestrzennej dnia 07.05.1994 r, jest wpisana na listę członków Dolnośląskiej Okręgowej Izby Architektów pod numerem DS-0601.

Niniejsze zaświadczenie jest ważne do dnia 31.12.2009 r.



Przewodniczący  
Dolnośląskiej Okręgowej  
Rady Izby Architektów  
*inż. arch. Andrzej Poniewiatka*

50-123 Wrocław, ul. Oławska 21, Tel. 071/344 33 69, 071/3423349, E-mail: [dolnoslaska@izbaarchitektow.pl](mailto:dolnoslaska@izbaarchitektow.pl),  
NIP: 897-16-69-359, Regon: 017466395 Konto: PKO BP SA I O/W-w nr 15 1020 5226 0000 6402 0227 7366

ZA ZGODNOŚĆ  
Z ORYGINAŁEM

*Radwan*

URZĄD WOJEWÓDZKI  
W JELENIEJ GÓRZE  
WYDZIAŁ GOSPODARKI PRZESTRZENNEJ  
58-500 (pieczęć) NIA GÓRA

Jelenia Góra, dnia 7 maja 1994r.

Nr 2525/94

**DECYZJA O STWIERDZENIU PRZYGOTOWANIA ZAWODOWEGO**

do pełnienia samodzielnych funkcji technicznych w budownictwie

Na podstawie § 4 ust. 1 i 2, § 7 --- i § 13 ust. 1 pkt 1 lit. -

rozporządzenia Ministra Gospodarki Terenowej i Ochrony Środowiska z dnia 20 lutego 1975 r. w sprawie samodzielnych funkcji technicznych w budownictwie (Dz.U. Nr 8, poz. 46) stwierdza się, że:

Obywatel(ka) **EWA MARIA RADWAN**  
(imię i nazwisko)  
**magister inżynier architekt**  
(tytuł naukowy — zawodowy)

urodzony(a) dnia 30 maja 1953 r. w e Wrocławiu

posiada przygotowanie zawodowe upoważniające do wykonywania samodzielnej funkcji  
**projektanta**  
(rodzaj funkcji)

w specjalności **architektonicznej**  
(rodzaj specjalności techniczno-budowlanej)

w zakresie -----

(specjalizacja zawodowa)

MA-BUA/14  
WA Kr. MA-BUA-14 z. 2871-79

RZG Ustrzyki 899-79 9.100

ZA ZGODNOŚĆ  
Z ORYGINAŁEM *Radwan*

Obywatel(ka) Ewa Maria Radwan jest upoważniony(a) do:  
(imię i nazwisko)

- 1) sporządzania projektów w zakresie rozwiązań:
  - a/architektonicznych wszelkich obiektów budowlanych,
  - b/konstrukcyjno-budowlanych w zakresie obiektów budowlanych o powszechnie znanych rozwiązaniach konstrukcyjnych i schematach technicznych, z wyłączeniem konstrukcji fundamentów głębokich i trudniejszych konstrukcji statycznie niewyznaczalnych,
- 2) kierowania, nadzorowania i kontrolowania technicznego budowy, kierowania i kontrolowania wytwarzania konstrukcyjnych elementów budowlanych oraz oceniania i badania stanu technicznego obiektów budowlanych w budownictwie jednorodzinym, zagrodowym oraz innych budynków o kubaturze do 1000m<sup>3</sup> - z wyłączeniem konstrukcji fundamentów głębokich i trudniejszych konstrukcji statycznie niewyznaczalnych.

Otrzymuje:

Pani Ewa Radwan

Jelenia Góra, ul. Morcinka 46



UPOWAŻNIENIA WOJEWODY

*mgr inż. arch. Ryszard Lipkowski*  
DYREKTOR WYDZIAŁU  
Architekt Wojewódzki

m. p.

(podpis i pieczęć)

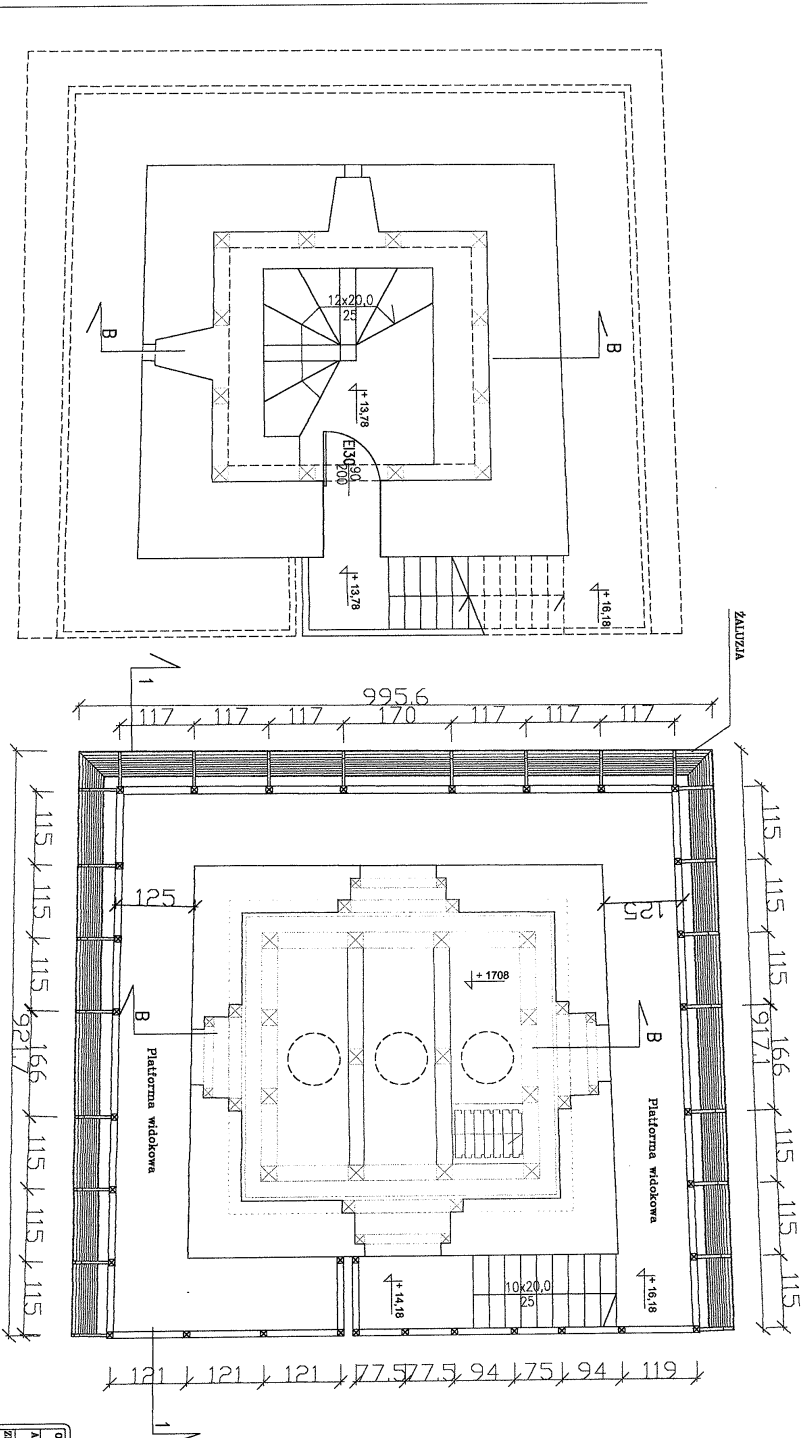

ANEXS DO PROJEKTU

(branża/branża): WIEŻA WIDOKOWA  
 Informacja turystyczna  
 Adres: RADOŃCZAKI 25  
 Zleceniodawca: Gmina Janowice Wielkie

Tytuł rysunku: RZUT WIDOKÓW  
 Organizator: Inż. Leszko Jan Budała  
 Uprawnienia projektowe: 2888/84  
 Skala: 1:50  
 Data: październik 2008  
 Nr rysunku: 1

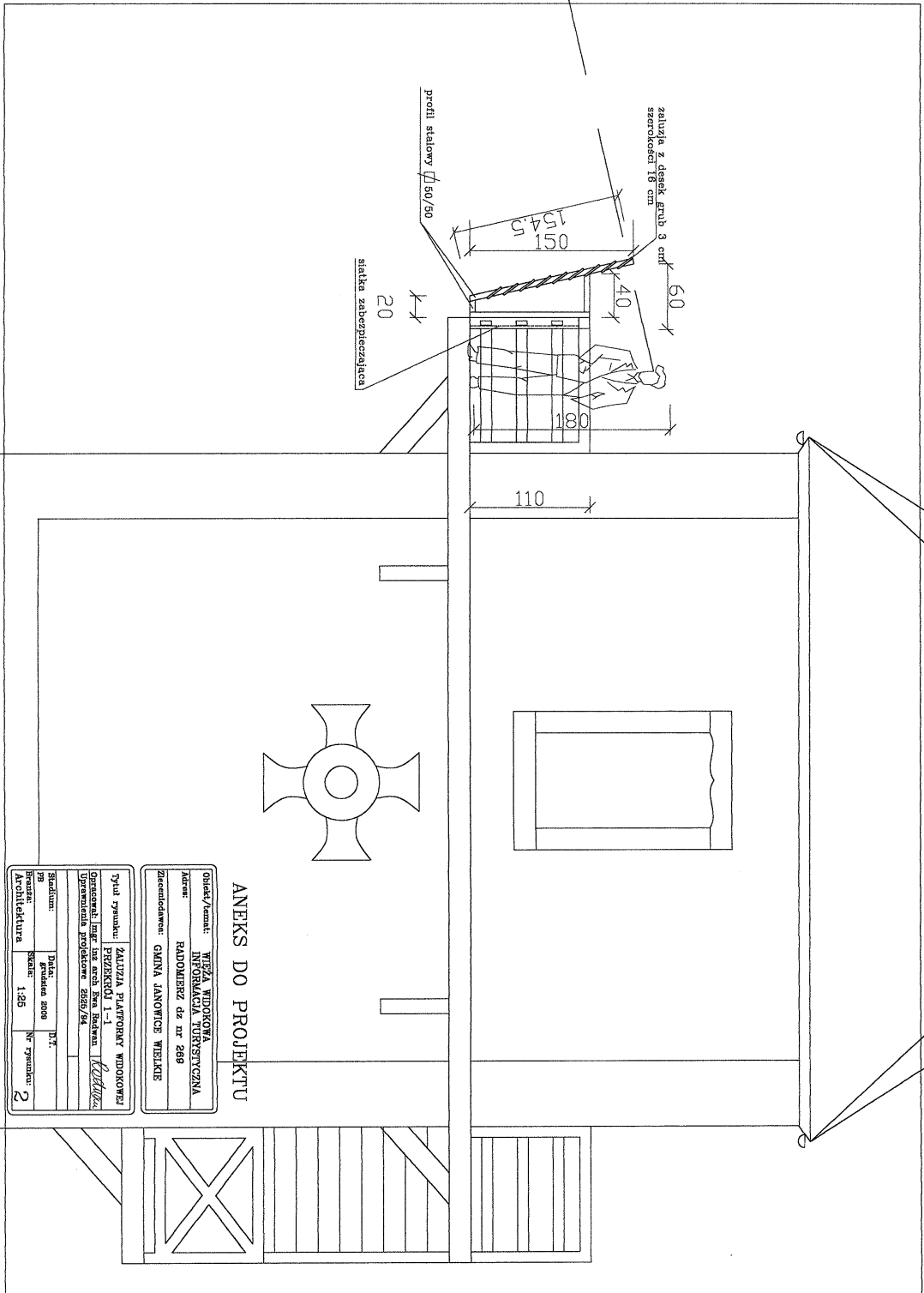

ANEKS DO PROJEKTU

Główny/Koncept: **WIEŻA WIDOKOWA**  
**INFORMACJA TURYSTYCZNA**  
 Adres: **RADOMIERZ dz nr 269**  
 Zleceniodawca: **GMINA JAWORCIE WIELKIE**

Tytuł rysunku: **KALUŻKA NA TERENIE WIDOKOWYM**  
 Opracował/Inżynier: **mgr inż. Sławomir Białym**  
 Uprawnienia projektowe: **5559/04**

Skala: **1:25**  
 Nr rysunku: **2**



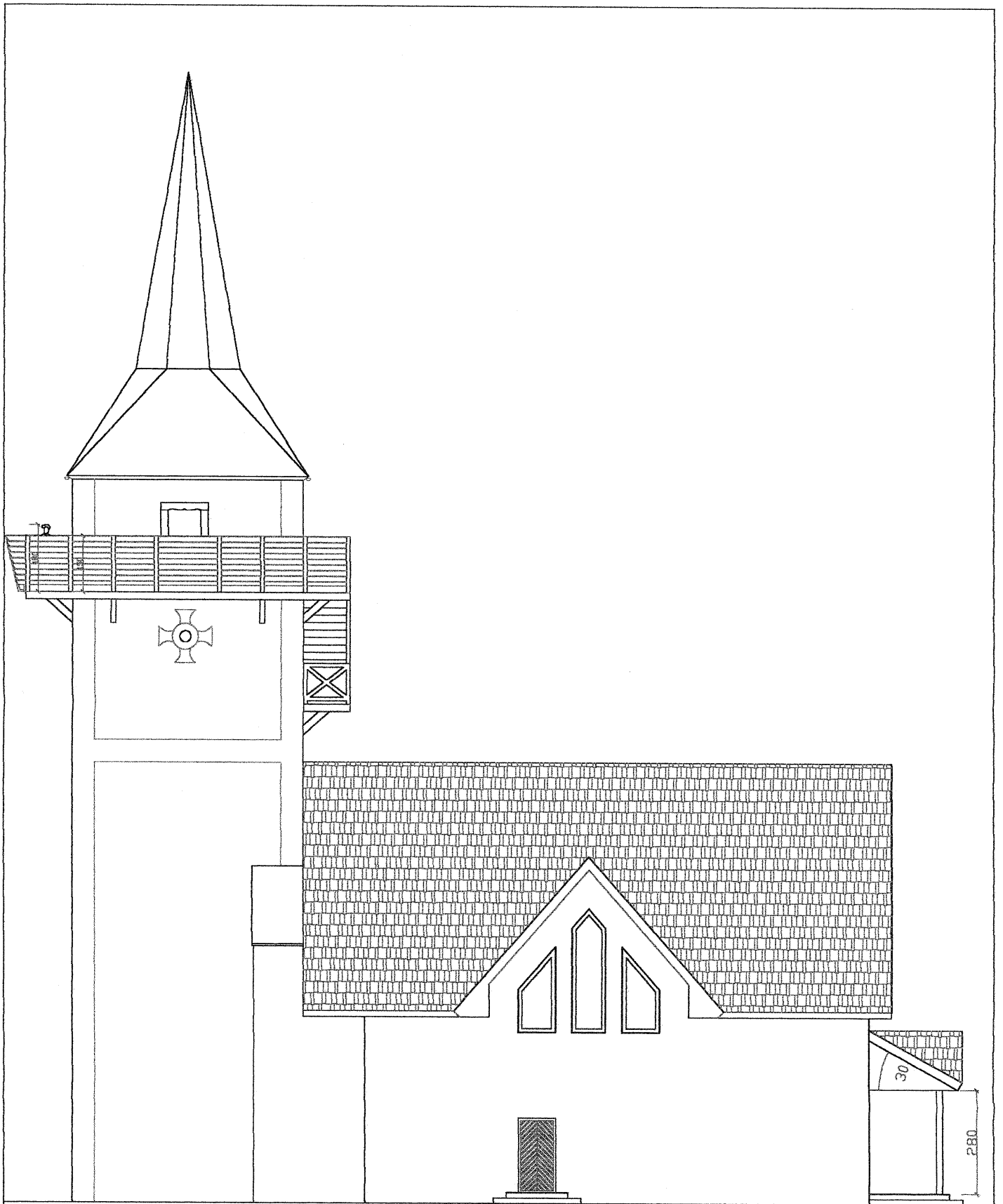

ELEWACJA POŁUDNIOWO - WSCHODNIA

**ANEKS DO PROJEKTU**

Obiekt/temat:	WIEŻA WIDOKOWA INFORMACJA TURYSTYCZNA
Adres:	RADOMIERZ dz nr 289
Miejscowość:	GMINA JANOWICE WIELKIE

Tytuł rysunku:	ELEWACJA ŻALUZJA PLATFORMY WIDOKOWEJ
Opracował (mgr):	mgr arch. Tom Radecki
Uprawnienie projektowe:	2886/94

Stanium:	Data:	D.T.
FS	grudzień 2009	
Specjalizacja:	Skala:	Nr rysunku:
Architektura	1:100	3

*Radomierz*

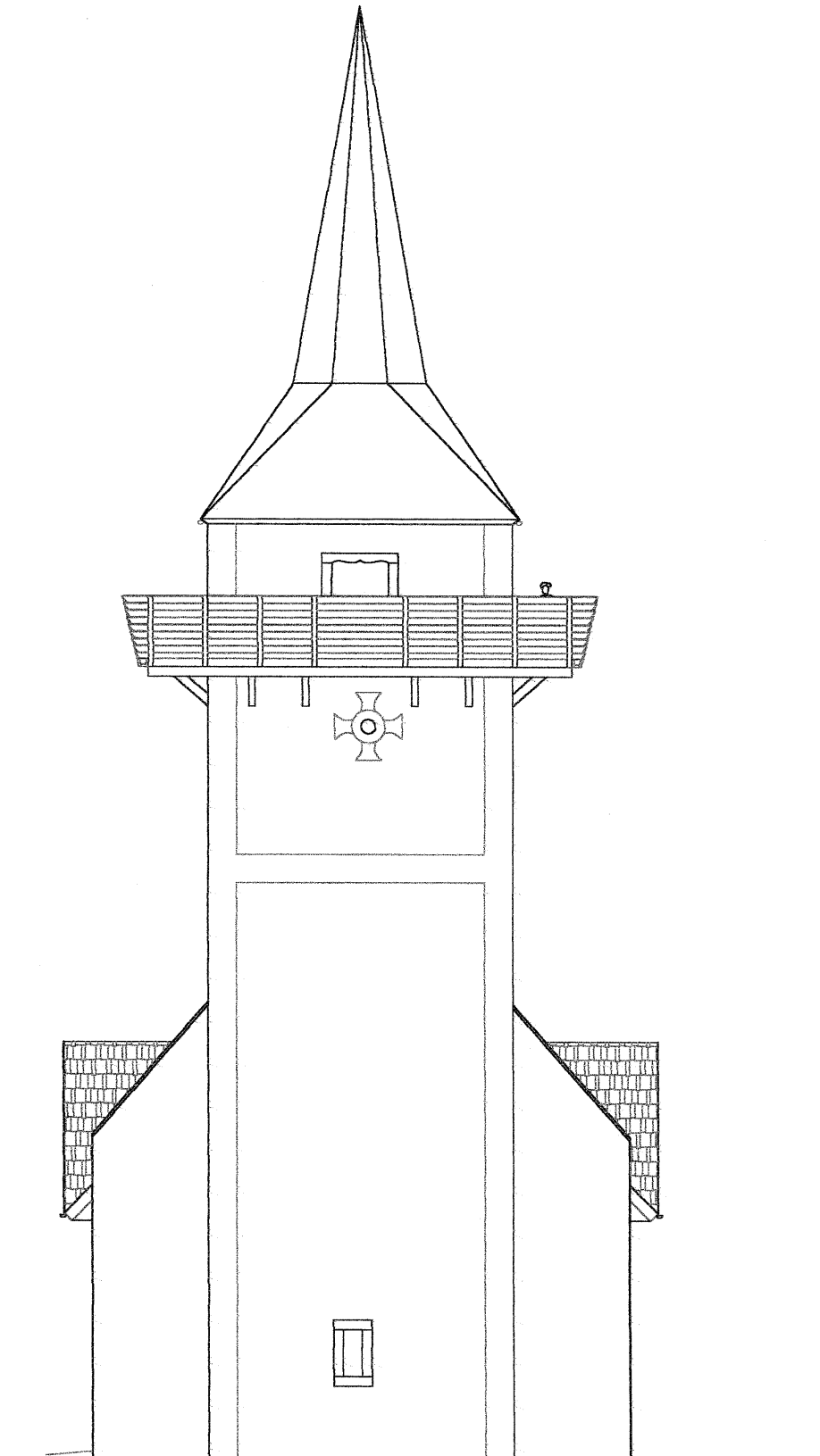

ELEWACJA POŁUDNIOWO - ZACHODNIA

Obiekt/komplet:	WIEŻA WIDOKOWA INFORMACJA TURYSTYCZNA
Adres:	RADOMIERZ dz nr 269
Zleśnidawca:	GMINA JANOWICE WIELKIE

Tytuł rysunku:		ELEWACJA	
Opracował / mgr inż arch Ewa Radwan		<i>Radwan</i>	
Uprawnienia projektowe 2635/04			
Stadium:	Data:	I.T.	
1/0	grudzień 2008		
Przebieg:	Skala:	Nr rysunku:	
Architektura	1:100	4	

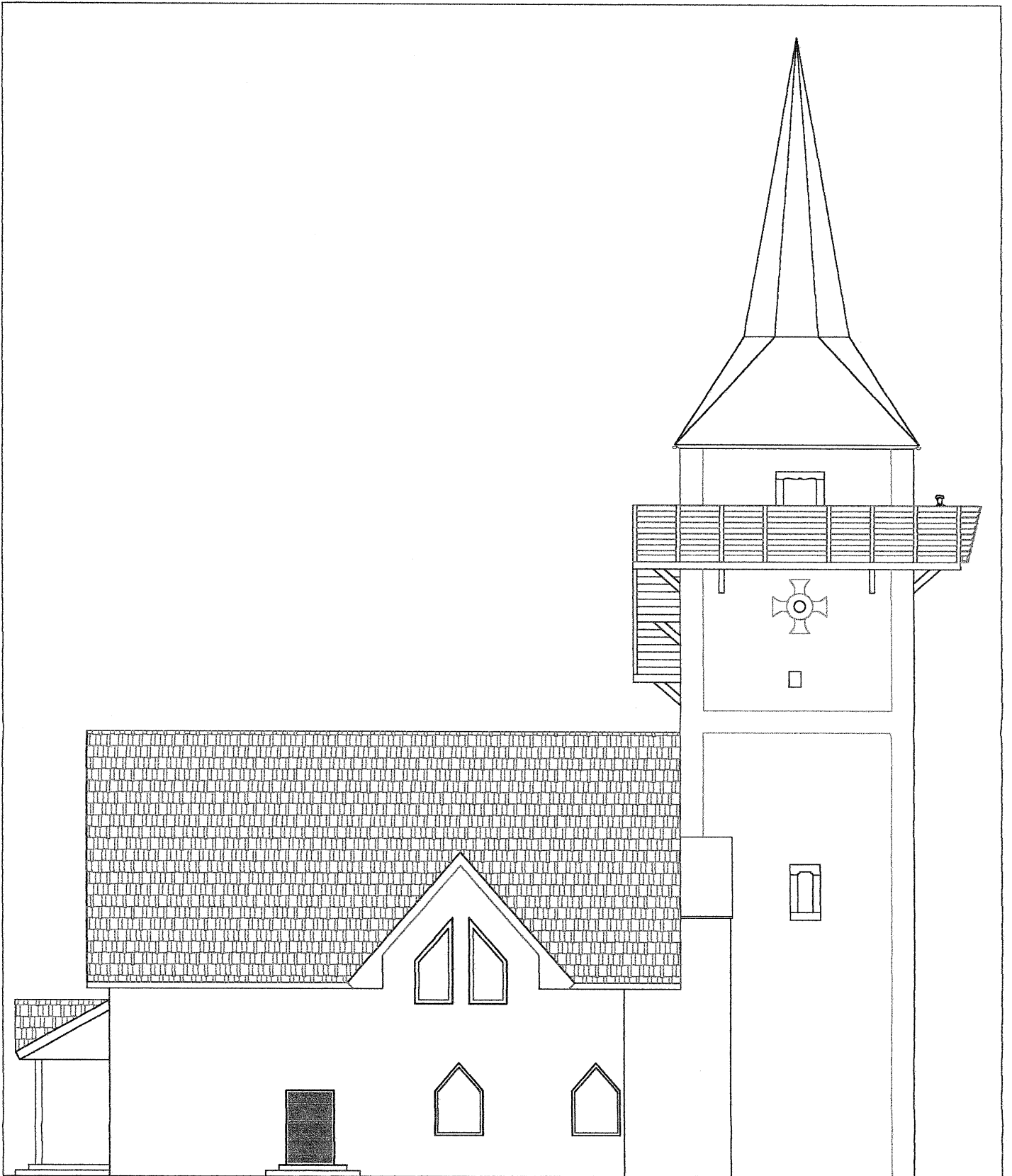

ELEWACJA PÓLNO-CO - ZACHODNIA

ANEKS DO PROJEKTU

Obiekt/temat:	WIEŻA WIDOKOWA INFORMACJA TURYSTYCZNA
Adres:	RADOMIEKZ dz nr 269
Stosowność:	GMINA JANOWICE WIELKIE

Tytuł rysunku: ELEWACJA		
Opracował: mgr inż. arch. Ewa Radwan <i>Radwan</i>		
Uprawnienia projektowa: 2826/04		
Stanium:	Data:	D.V.
FB	grudzień 2008	
Strona:	Skala:	Str. rysunku:
Architektura	1:100	5